Verein für medizinische Qualitätskontrolle
Association pour le contrôle de Qualité médical
Associazione per il controllo di qualità medico

Dosaggio del campione G14 con microINR

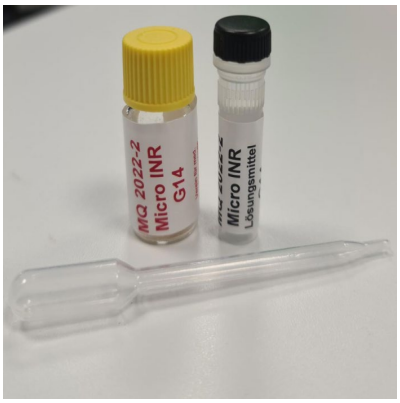

Il campione necessario per dosaggi con microIRN si chiama G14 microIRN

Esso contiene:
1 bottiglietta con liofilizzato G14
1 fiala di solvente G14
1 pipetta die plastica

Attenzione: i campioni vanno portati a temperatura ambiente prima dell'uso

Versare l'intero contenuto della fiala nella bottiglietta del liofilizzato. Chiudere il coperchio e mescolare delicatamente.

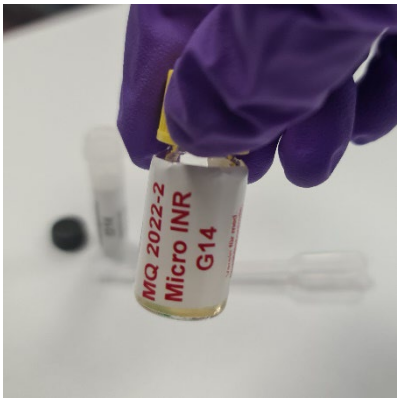

Lasciare risposare il campione per 5 minuti.

Dopo questi 5 minuti il campione è stabile per altri 10 minuti.

Selezionare l'icona «Qualität».

Selezionare Qualitätskontrolle e poi Test EQA per effettuare un'analisi di controllo.
Aprire la confezione ed estrarre il chip. Tenere il chip dalla parte gialla, il logo «microINR» deve essere rivolto verso l'alto.

Non appena appare la scritta «microINR chip einsetzen», inserire fino in fondo il chip nella fessura apposita.

A questo punto inizia un conto alla rovescia di 80 secondi, al termine del quale appare la scritta «Probe auftragen». Pipettare ora il campione sul chip e assicurarsi che rimanga una goccia appesa sul bordo del chip.

La scritta «Probe erkannt» appare sul display e l'analisi comincia.